UNIVERSIDAD CRISTIANA DE PANAMÁ ESPECIALIZADA EN CIENCIAS ADMINISTRATIVAS Y TECNOLÓGICAS

ORGANIGRAMA INSTITUCIONAL

Consejo Académico Ampliado No.01/CAA/2021

ELABORADO Y ACTUALIZADO

JULIO 2021

MISIÓN

La Misión de la Universidad Cristiana de Panamá Especializada en Ciencias Administrativas y Tecnológicas es la que a continuación se presenta: “Formar profesionales con principios cristianos a través de la docencia, la investigación innovadora y la extensión universitaria, competentes para enfrentar retos con actitud y aptitud de liderazgo creativo para beneficio de la sociedad.”

VISION

La Visión de la Universidad Cristiana de Panamá es la siguiente: “Ser una Universidad acreditada por organismos nacionales e internacionales por su excelencia académica, forjadora de profesionales competentes con capacidad para enfrentar retos con éxito, promotores del desarrollo sostenible ante una sociedad moderna y globalizada.”

VALORES INSTITUCIONALES

Honestidad, Igualdad, Responsabilidad, Calidad de Servicio, Respeto, Solidaridad, Tolerancia, Puntualidad, Civismo, Iniciativa, Asertividad, Pluralidad de Ideas

Autoridades

Doctora Prudencia Raquel de Delgado
Rectora

Magistra Yoleny Herrera Espinoza
Secretaria General

Magistra Elda de Badillo
Vicerrectora Académica

Magistra Leydis Lezama
Vicerrectora de Extensión

Rene Rodríguez
Vicerrectora de Investigación y Postgrado

Magistra Alba Juárez de Garriga
Vicerrectora Administrativa

Doctora Donella Scarboro
Decana de la Facultad de Humanidades

Magistra Jessica de Salas
Decana de la Facultad de Educación

Magistra Yaira De Sedas
Decana de la Facultad de Administración de Empresas Recursos Humanos y Contabilidad

Magistra María de Los Ángeles de Torres
Decana de la Facultad de Derecho y Ciencias Políticas

1. Organigrama Institucional (anterior):

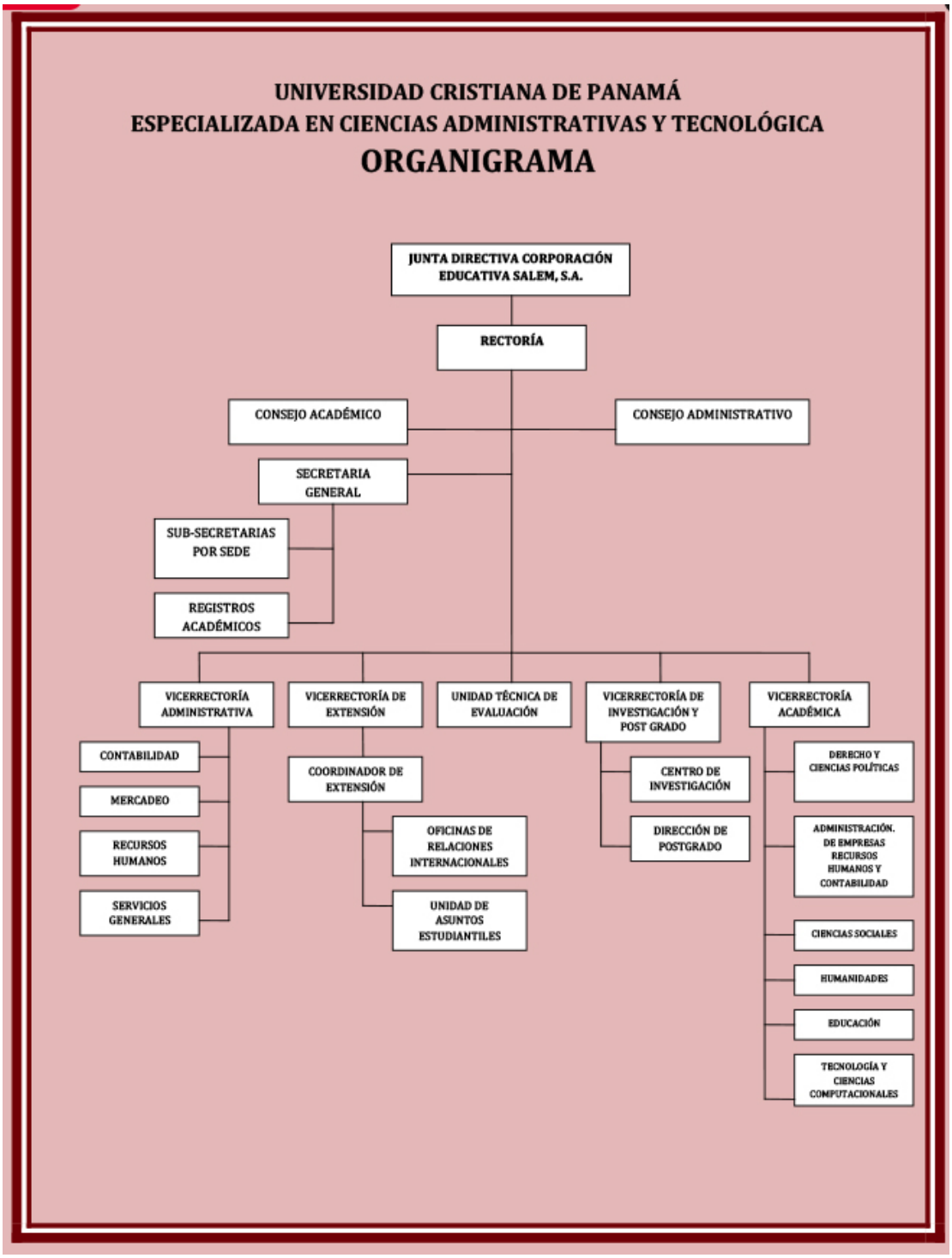

2. Organigrama Institucional (reformado):
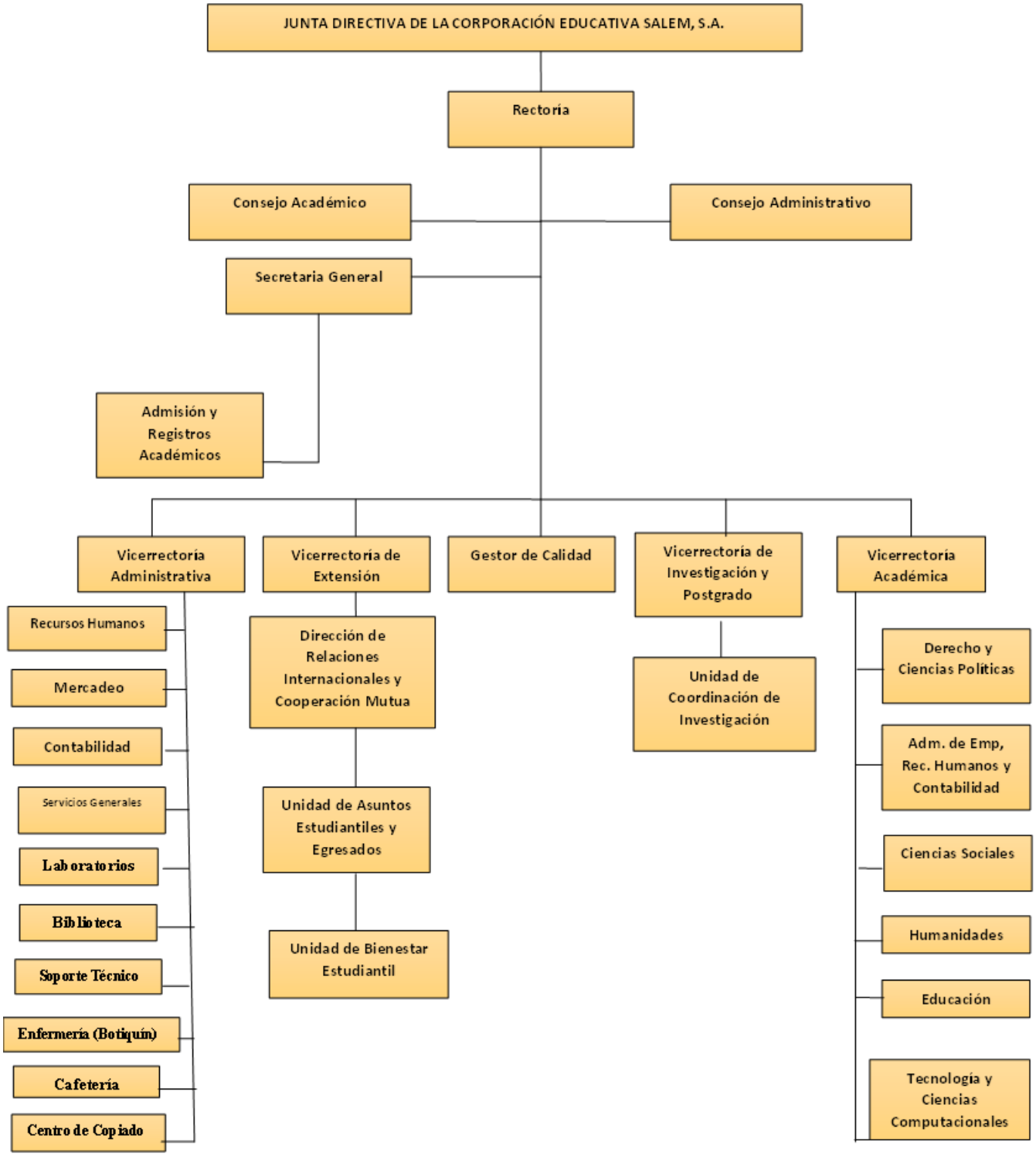
Referencia: **Consejo Académico Ampliado No.01/CAA/2021**